



04012532510960008



11763

# ΕΦΗΜΕΡΙΣ ΤΗΣ ΚΥΒΕΡΝΗΣΕΩΣ

## ΤΗΣ ΕΛΛΗΝΙΚΗΣ ΔΗΜΟΚΡΑΤΙΑΣ

ΤΕΥΧΟΣ ΤΕΤΑΡΤΟ

Αρ. Φύλλου 1253

25 Οκτωβρίου 1996

### ΠΕΡΙΕΧΟΜΕΝΑ

### ΑΝΑΔΑΣΩΣΕΙΣ

### ΑΠΟΦΑΣΕΙΣ

- Κήρυξη αναδασωτέας έκτασης 6,00 στρεμ. στη θέση «Βράχος Πεκέ» ή «Κοκκινόβραχος» κοινότητας Πραγματευτής Κυνουρίας Ν. Αρκαδίας ..... 1
- Κήρυξη αναδασωτέας έκτασης εμβαδού 525,00 στρεμ. στη θέση Στατίες περιφέρειας κοινότητας Κοιλιωμένου Ν. Ζακύνθου ..... 2

### ΠΟΛΕΟΔΟΜΙΑ

### ΑΠΟΦΑΣΕΙΣ

- Έγκριση τοπικού ρυμοτομικού σχεδίου εντός των ορίων του οικισμού Αετόπετρας Ιωαννίνων και καθορισμός όρων και περιορισμών δόμησης ..... 3

### ΑΝΑΔΑΣΩΣΕΙΣ

### ΑΠΟΦΑΣΕΙΣ

Αριθ. 1740

(1)

Κήρυξη αναδασωτέας έκτασης 6,00 στρεμ. στη θέση «Βράχος Πεκέ» ή «Κοκκινόβραχος» κοινότητας Πραγματευτής Κυνουρίας Ν. Αρκαδίας.

Ο ΑΝΑΠΛ. ΠΕΡΙΦ. ΔΙΕΥΘΥΝΤΗ Ν. ΑΡΚΑΔΙΑΣ

Έχοντας υπόψη:

1. Τις διατάξεις του Ν. 3200/55 «περί διοικητικής αποκέντρωσης, όπως τροποποιήθηκε και συμπληρώθηκε μεταγενέστερα με το Ν.Δ. 532/70» και Ν. 2240/1994.

2. Τις διατάξεις του άρθρου 117 παρ. 3 του Συντάγματος.

3. Τις διατάξεις του Ν. 998/79 «περί προστασίας των Δασών κ.λπ.» και ειδικότερα:

α) του άρθρου 41 παρ. 1,

β) του άρθρου 38 παρ. 1.

4. Τις διαταγές του Υπουργείου Γεωργίας:

α) 160417/1180/8.7.80, β) 182447/3049/24.9.80.

5. Την 2237/19.9.96 πρόταση του δασαρχείου Κυνουρίας με την οποία προτείνεται η κήρυξη της έκτασης που αναφέρεται στο θέμα ως αναδασωτέας.

6. Τις 17996/13.9.1984 και 2989/7.2.1995 αποφάσεις Νομάρχη και Περιφερειακού Διευθυντή Ν. Αρκαδίας, αντίστοιχα, αποφασίζουμε:

Κηρύσσουμε αναδασωτέα με σκοπό την αποκατάσταση της δασικής βλάστησης και τη διατήρηση του δασικού χαρακτήρα της έκτασης τη δημόσια δασική έκταση εμβαδού έξι (6,00) στρεμμάτων που βρίσκεται στη θέση «Βράχος Πεκέ ή Κοκκινόβραχος» κοινότητας Πραγματευτής Αρκαδίας και προσδιορίζεται από τα στοιχεία ΑΒΓΔΑ και έχει όρια:

Ανατολικά: Με δημόσια δασική έκταση,

Δυτικά: Με δημόσια δασική έκταση,

Βόρεια: Με βραχώδη δημόσια δασική έκταση και ποιμνιοστάσιο Νικ. Λεκκού,

Νότια: Με δημόσια δασική έκταση,

όπως φαίνεται στο συνημμένο διάγραμμα που αποτελεί αναπόσπαστο μέρος της απόφασης αυτής.

Η απόφαση αυτή να δημοσιευθεί στην Εφημερίδα της Κυβερνήσεως.

Τρίπολη, 11 Οκτωβρίου 1996

Με εντολή Γεν. Γραμ. Περιφέρειας

Ο Αναπλ. Περιφ. Διευθυντή

ΦΩΤΙΟΣ ΡΑΛΛΗΣ

ΕΛΛΗΝΙΚΗ ΔΗΜΟΚΡΑΤΙΑ  
ΠΕΡΙΦΕΡΕΙΑ ΔΥΤΗΣ ΑΡΚΑΔΙΑΣ  
ΔΙΕΥΘΥΝΣΗ ΔΑΣΩΝ  
ΔΑΣΑΡΧΕΙΟ ΚΥΝΟΥΡΙΑΣ

Ανήκει στην αρ. 1740/ες  
απόφαση Περ. Δ/σης Αρκαδίας

ΑΠΟΣΠΑΣΜΑ ΧΑΡΤΗ  
ΠΕΡΙΟΧΗΣ ΚΟΙΝ. ΠΡΑΧΥΑΣΣΟΥΤΗΣ  
ΚΥΝΟΥΡΙΑΣ Ν. ΑΡΚΑΔΙΑΣ

ΚΛΙΜΑΚΑ=1:20000

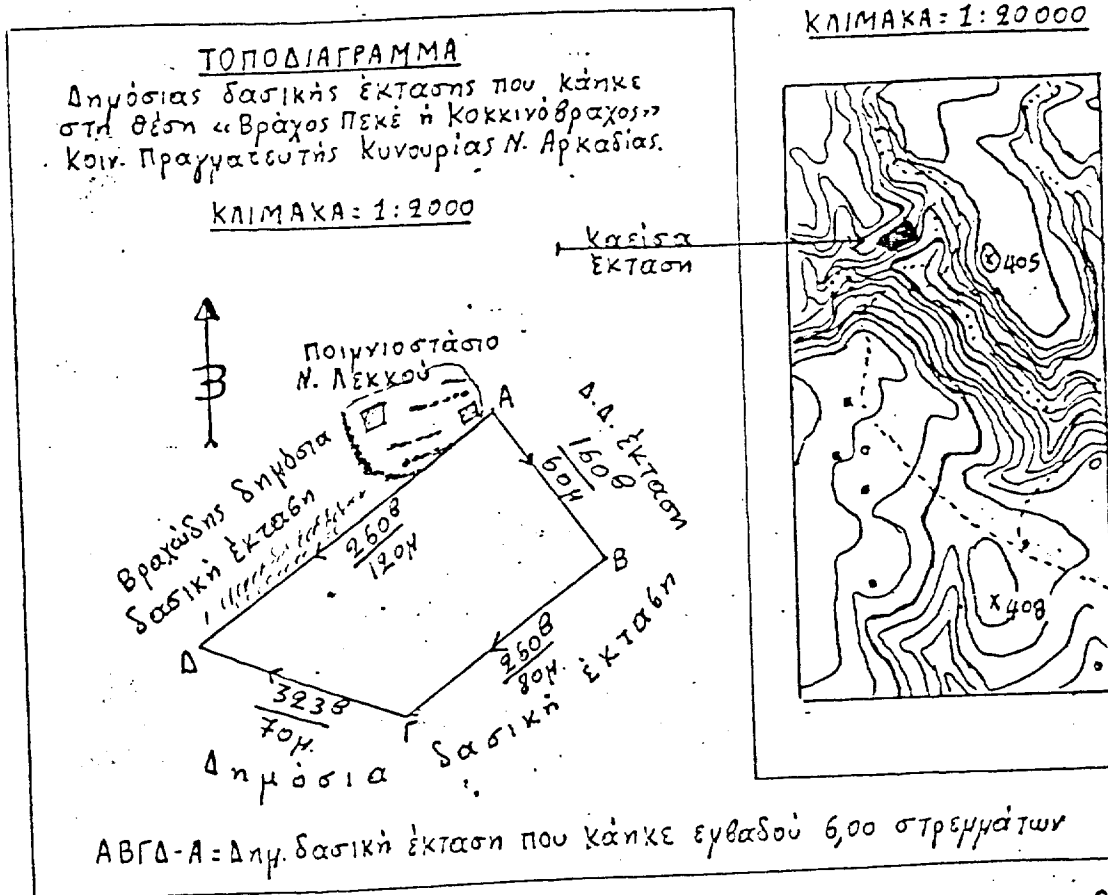

Λεωνίδιο 18-9-1996

Ο ΣΥΓΓΡΑΦΤΗΣ

Αγγ. Πρωτίτης  
Δασολόγος

Στέφανος Καραβήμος  
Δασολόγος

Ηλία Πιερράκης  
Δασολόγος

ΑΓΓΕΛΟΣ ΠΑΛΗΣ

Αρι. 1508

(2)  
Κήρυξη αναδασωτέας έκτασης εμβαδού 525,00 στρεμ.  
στη θέση Στατίες περιφέρειας κοινότητας Κοιλιωμέ-  
νου Ν. Ζακύνθου.

## Ο ΠΕΡΙΦΕΡΕΙΑΚΟΣ ΔΙΕΥΘΥΝΤΗΣ Ν. ΖΑΚΥΝΘΟΥ

Έχοντας υπόψη:

1. Τις διατάξεις του Ν. 3200/55 «περί διοικητικής απο-  
κέντρωσης, όπως τροποποιήθηκε και συμπληρώθηκε με-  
ταγενέστερα με το Ν.Δ. 532/70».

2. Τις διατάξεις του άρθρου 117 παρ. 3 του Συντάγμα-  
τος.

3. Τις διατάξεις του Ν. 998/79 «περί προστασίας των  
Δασών κ.λπ.» και ειδικότερα:

α) του άρθρου 41 παρ. 1,

β) του άρθρου 38 παρ. 1.

4. Τις διαταγές του Υπουργείου Γεωργίας:

α) 160417/1180/8.7.80, β) 182447/3049/24.9.80.

5. Την προφορική πρόταση του Διευθυντή Δασών Ζα-  
κύνθου με την οποία προτείνεται η κήρυξη της έκτασης  
που αναφέρεται στο θέμα ως αναδασωτέας.

6. Το άρθρο 14 παρ. 1 του Ν. 2399/96 «Κατάργηση Πε-  
ριφερειακών Διευθυντών», αποφασίζουμε:

Κηρύσσουμε αναδασωτέα με σκοπό την προστασία και  
επαναδημιουργία της δασικής βλάστησης, που καταστρά-

φηκε από πυρκαγιά στις 7 Αυγούστου 1996, μη συμπερι-  
λαμβανομένων των γεωργικών εκτάσεων (αγρών καλλιερ-  
γουμένων, εν αγραναπύση και αναδασωθέντων), που πε-  
ρρικλείονται ενόλω ή εν μέρει από την οριογραμμή της ανα-  
δασωτέας εκτάσεως τη δημόσια δασική έκταση εμβαδού  
525,00 στρεμμάτων που βρίσκεται στη θέση Στατίες περι-  
φέρειας κοινότητας Κοιλιωμένου Ν. Ζακύνθου και προσ-  
διορίζεται από τα στοιχεία ΑΒΓΔΕΖΗΘΙΚΛΑ και έχει όρια:

Ανατολικά: Δημόσιο δάσος χαλεπίου πεύκης και καλ-  
λιέργειες,

Δυτικά: Δημόσιο δάσος χαλεπίου πεύκης, καλλιέργειες  
και αγροτοδασικός δρόμος,

Βόρεια: Δημόσιο δάσος χαλεπίου πεύκης και δασικός  
δρόμος,

Νότια: Δημόσιο δάσος χαλεπίου πεύκης και καλλιέρ-  
γειες,

όπως φαίνεται στο συνημμένο διάγραμμα που αποτελεί  
αναπόσπαστο μέρος της απόφασης αυτής.

Η απόφαση αυτή να δημοσιευθεί στην Εφημερίδα της  
Κυβερνήσεως.

Ζάκυνθος, 4 Οκτωβρίου 1996

Με εντολή Γεν. Γραμ. Περιφ. Ιον. Νήσων

Ο Προϊστάμενος Δ.Ο.Υ.

ΕΜΜΑΝΟΥΗΛ ΣΑΡΔΗΣ

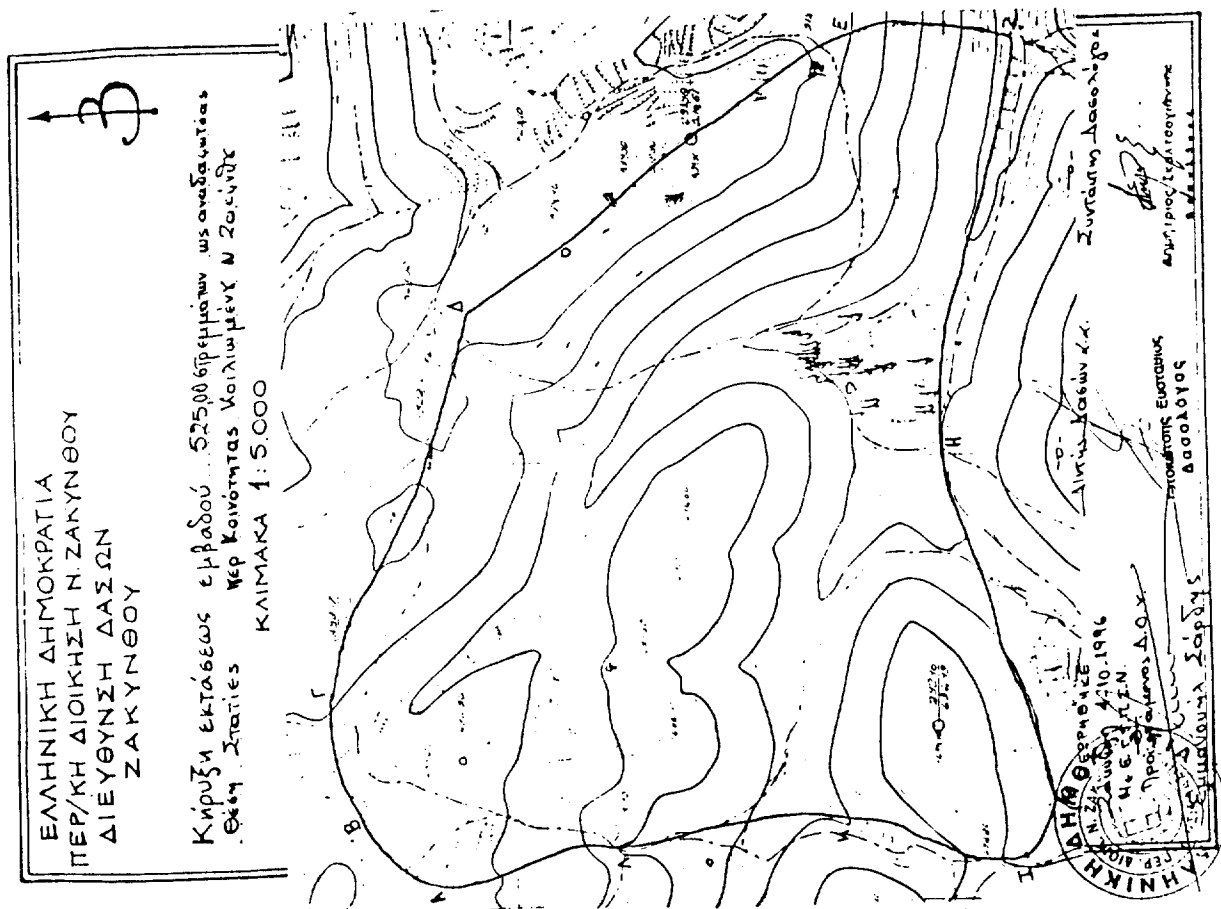

**ΠΟΛΕΟΔΟΜΙΑ****ΑΠΟΦΑΣΕΙΣ**

Αριθ. 7020

(3)

Έγκριση τοπικού ρυμοτομικού σχεδίου εντός των ορίων του οικισμού Αετόπετρας Ιωαννίνων και καθορισμός όρων και περιορισμών δόμησης.

**Ο ΝΟΜΑΡΧΗΣ ΙΩΑΝΝΙΝΩΝ**

Έχοντας υπόψη:

1. Τις διατάξεις:

α. Του άρθρου 2 του Π.Δ. της 20/30.8.1985 (ΦΕΚ 414 Δ') Πολεοδόμηση και επέκταση οικισμών μέχρι 2.000 κατοίκους.

β. Των άρθρων 5 και 6 του Π.Δ. της 24.4./3.5.85 (ΦΕΚ 181 Δ') οικισμών κάτω των 2.000 κατοίκων και όπως τροποποιήθηκαν από το Π.Δ. 14.2.1987 (ΦΕΚ 133 Δ').

γ. Των άρθρων 3 και 9 του Ν.Δ. της 17.7.1923 «περί σχεδίων πόλεων κ.λπ.».

δ. Του Α.Ν. 314/1968 (ΦΕΚ 47/Α) όπως μεταγενέστερα τροποποιήθηκαν και συμπληρώθηκαν με το Ν.Δ. 1018/1971 (ΦΕΚ 220/Α) περί αρμοδιοτήτων Νομαρχών.

ε. Του Ν. 2218/94 (ΦΕΚ 90/Α/13.7.1994) «Ίδρυση Νομαρχιακής Αυτοδιοίκησης κ.λπ. και τον Οργανισμό Νομαρχιακής Αυτοδιοίκησης Ιωαννίνων» που δημοσιεύθηκε και ισχύει από την 11.5.1995 (ΦΕΚ 397 Β').

2. Την υπ' αριθ. 133/1992 (ΦΕΚ 516/28.5.92) από-

φαση Νομάρχη κατηγοριοποίηση, καθορισμός ορίων, όρων και περιορισμών δόμησης στον οικισμό.

3. Την υπ' αριθ. 43/1996 απόφαση του Κοινοτικού Συμβουλίου.

4. Την υπ' αριθ. 161/1996 γνωμοδότηση του Συμβουλίου Χωροταξίας, Οικισμού και Περιβάλλοντος του Νομού Ιωαννίνων, αποφασίζουμε:

1. Εγκρίνεται τοπικό ρυμοτομικό σχέδιο στην εντός των ορίων του οικισμού Αετόπετρας Ιωαννίνων έκταση με στοιχεία Ψ38, Ψ40, Ψ41, Ψ48, 50, 51, 57, 63, Ψ49, 209, 208, 204, Ψ51, Ψ36, Ψ29, Ψ27, Ψ28, Ψ26, Ψ39, Ψ38, όπως φαίνεται και στο συνημμένο στην παρούσα απόφαση τοπογραφικό διάγραμμα.

2. Οι όροι και περιορισμοί δόμησης για τα γήπεδα που βρίσκονται εντός της παραπάνω έκτασης ορίζονται ως εξής:

α) Αρτιότητα 400 τ.μ.

β) Κατά τα λοιπά ισχύει η 133/1992 (ΦΕΚ 516/28.5.1992) απόφασή μας «κατηγοριοποίηση, καθορισμός ορίων, όρων και περιορισμών δόμησης στον οικισμό».

3. Από την παρούσα απόφαση δεν προκαλείται δαπάνη σε βάρος του προϋπολογισμού της κοινότητας.

Η απόφαση αυτή να δημοσιευθεί στην Εφημερίδα της Κυβερνήσεως.

Ιωάννινα, 10 Οκτωβρίου 1996

Ο Νομάρχης  
ΝΙΚΟΛΑΟΣ ΖΑΡΜΠΑΛΑΣ

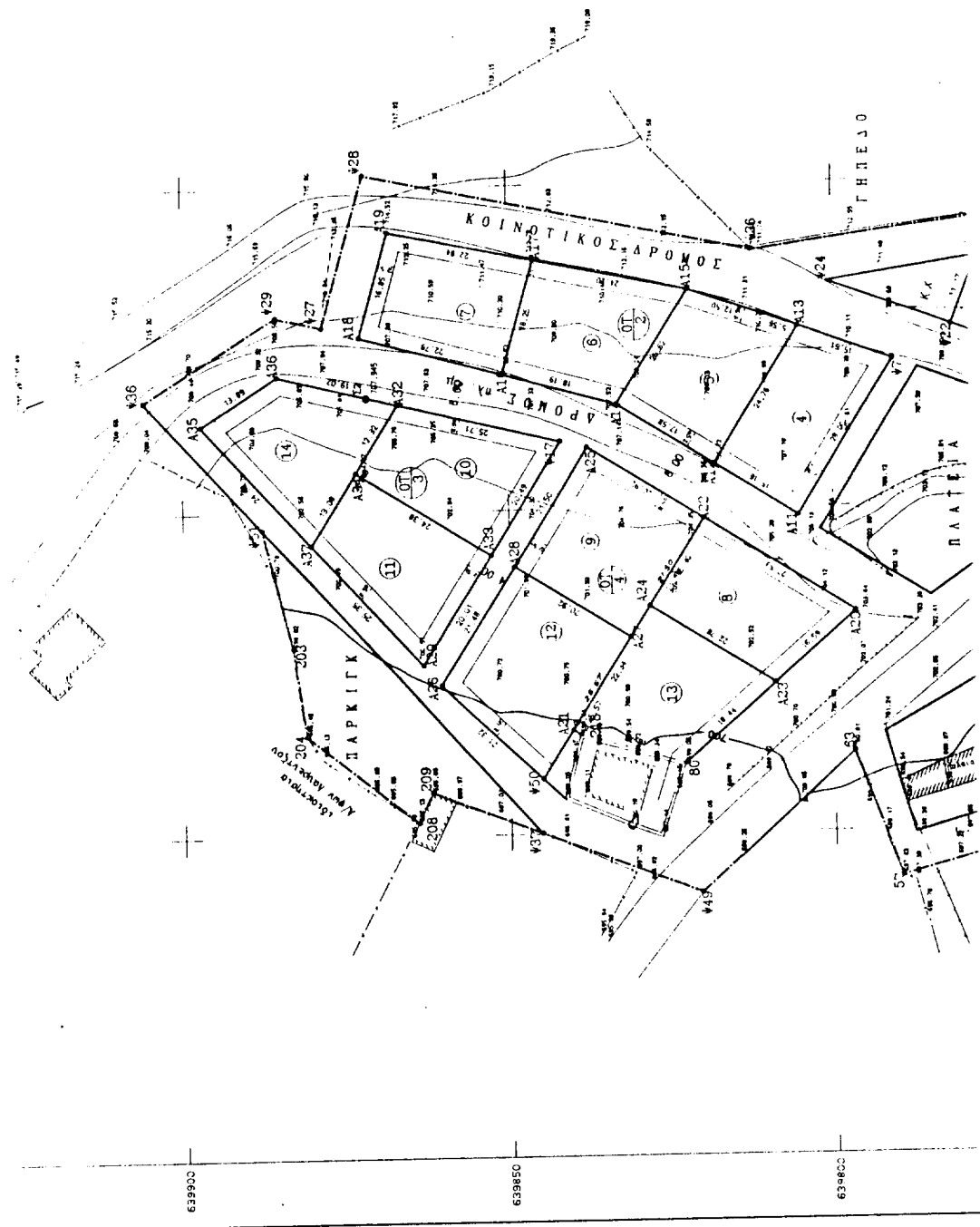

A hand-drawn map of a coastal area. A dashed line forms a loop in the upper right, with a small rectangular structure marked on it. A solid line represents the coastline, with a small rectangular structure marked on it. A scale bar is at the bottom left, and a north arrow is at the top right.

| OPIA TAIORCEIDM |                        |     |     |     |     |     |     |     |     |     |     |     |     |
|-----------------|------------------------|-----|-----|-----|-----|-----|-----|-----|-----|-----|-----|-----|-----|
| A. A. 101011A   | Español M <sup>2</sup> |     |     |     |     |     |     |     |     |     |     |     |     |
| 0174            | A1                     | A2  | A3  | 02  |     |     |     |     |     |     |     |     |     |
| 400 U           |                        |     |     |     |     |     |     |     |     |     |     |     |     |
| 0278            | A10                    | A6  | A9  | 95  |     |     |     |     |     |     |     |     |     |
| 400 U           |                        |     |     |     |     |     |     |     |     |     |     |     |     |
| 0375            | A6                     | 023 | 022 | 03  | A9  |     |     |     |     |     |     |     |     |
| 0617            | A11                    | A12 | A15 | 07  |     |     |     |     |     |     |     |     |     |
| 0474            |                        |     |     |     |     |     |     |     |     |     |     |     |     |
| 0504            | A12                    | A14 | A15 | 08  | A13 |     |     |     |     |     |     |     |     |
| 0504            |                        |     |     |     |     |     |     |     |     |     |     |     |     |
| 030 U           |                        |     |     |     |     |     |     |     |     |     |     |     |     |
| 0874            | A14                    | A16 | A17 | A15 |     |     |     |     |     |     |     |     |     |
| 400 U           |                        |     |     |     |     |     |     |     |     |     |     |     |     |
| 3774            | A16                    | A18 | A19 | A17 |     |     |     |     |     |     |     |     |     |
| 400 U           |                        |     |     |     |     |     |     |     |     |     |     |     |     |
| 0874            | A23                    | A24 | A22 | A20 |     |     |     |     |     |     |     |     |     |
| 400 U           |                        |     |     |     |     |     |     |     |     |     |     |     |     |
| 0974            | A28                    | A25 | A22 | A27 |     |     |     |     |     |     |     |     |     |
| 619 0           |                        |     |     |     |     |     |     |     |     |     |     |     |     |
| 1074            | A33                    | A34 | A32 | 011 |     |     |     |     |     |     |     |     |     |
| 400 U           |                        |     |     |     |     |     |     |     |     |     |     |     |     |
| 1174            | A29                    | A37 | A34 | A33 |     |     |     |     |     |     |     |     |     |
| 401.4           |                        |     |     |     |     |     |     |     |     |     |     |     |     |
| 1274            | A26                    | A28 | A27 | 950 |     |     |     |     |     |     |     |     |     |
| 492 2           |                        |     |     |     |     |     |     |     |     |     |     |     |     |
| 1375            | A21                    | A24 | A23 | 80  | 216 |     |     |     |     |     |     |     |     |
| 400 U           |                        |     |     |     |     |     |     |     |     |     |     |     |     |
| 1674            | A37                    | A35 | A36 | A32 |     |     |     |     |     |     |     |     |     |
| 400 U           |                        |     |     |     |     |     |     |     |     |     |     |     |     |
| 1772            | 206                    | 208 | 214 | 202 | 202 | 051 | 036 | 029 | 027 | 028 | 026 | 035 | 038 |
| 1878 6          | 040                    | 041 | 048 | 50  | 51  | 57  | 63  | 049 | 037 |     |     |     |     |

|                    |               |                     |
|--------------------|---------------|---------------------|
| Ελάχιστο εμβαδο    | 300 00μ       | (έντος συνεκτ. τμ.) |
|                    | 500 00μ       | (εκτος συνεκτ. τμ.) |
| Ποσοστό καλυψης    | 70%           |                     |
| Συντελ             | δομητης       |                     |
|                    | 0 100μ        | 1 60                |
|                    | 100 200μ      | 0 80                |
|                    | 200 300μ      | 0 60                |
|                    | περα των 300μ | 0 40                |
| Με γιστη δομηση    | 400μ          |                     |
| Με γιστος αρ υφους | 2             |                     |
| Με γιστο υφους     | 7             | 50μ                 |

ΔΙΑΓΡΑΜΜΑ ΟΡΙΟΘΕΤΗΣΗΣ  
ΚΟΙΝΟΤΗΤΑΣ ΑΕΤΟΠΕΤΡΑΣ



ΠΛΑΝΟΤΕΣ, ΟΥΡΥΝΗ ΜΕ ΠΛΥΣΤΗ ΚΑΛΩΤ, 50% ΚΑΙ  
ΜΕΓΙΣΤΗ ΠΡΟΣΕΩΧΗ 0.80

## ΕΜΒΑΣΜΕΤΡΙΣΗ

Εμβαδά κοινοτήτων, έκτασης με οτολίο (209 208-204-203-  
202-451-436-429-427-428-426-439-438-440-441-448-50-51-  
57-63-449-437-209)

Σ = 14789.60μ

## ΕΜΒΑΔΑ ΟΙΚΟΠΕΔΩΝ

- 1 Ε(Α1-Α2-Α3-Α2-Α1) = 400.00μ
- 2 Ε(Α6-Α9-Α5-Α10-Α6) = 400.00μ
- 2 Ε(Α6-Α23-Α22-Α3-Α9-Α6) = 463.73μ
- 3 Ε(Α6-Α5-Α3-Α9-Α6) = 400.00μ
- 4 Ε(Α11-Α12-Α13-Α7-Α11) = 400.00μ
- 5 Ε(Α12-Α14-Α15-Α8-Α13) = 400.00μ
- 6 Ε(Α14-Α16-Α17-Α15-Α14) = 400.00μ
- 7 Ε(Α18-Α18-Α19-Α17-Α16) = 400.00μ
- 8 Ε(Α23-Α24-Α22-Α20-Α23) = 400.00μ
- 9 Ε(Α28-Α25-Α22-Α27-Α28) = 449.73μ
- 0 Ε(Α33-Α34-Α32-Α17-Α33) = 400.00μ
- 1 Ε(Α29-Α37-Α34-Α33-Α29) = 403.39μ
- 2 Ε(Α26-Α28-Α27-Α50-Α26) = 492.22μ
- 7 Ε(Α21-Α24-Α23-Β0-216-Α21) = 400.00μ
- 4 Ε(Α35-Α36-Α32-Α37-Α35) = 400.00μ

ΘΕΩΡΗΘΗΚΕ  
Υποβλήθηκε 1-8-1996  
Ο Πρόεδρος της Κοινότητας



ΓΕΩΡΓΙΟΣ Ν. ΚΟΛΛΗΣ

## ΤΕΧΝΙΚΟ ΓΡΑΦΕΙΟ

ΒΑΣΙΛΙΚΗ Α. ΜΠΑΚΑ ΠΟΛΙΤΙΚΟΣ ΜΗΧΑΝΙΚΟΣ

## ΕΡΓΟΔΟΤΗΣ

ΚΟΛΥ. ΑΕΤΟΠΕΤΡΑΣ

## ΕΡΓΟ

ΤΟΠΟΓΡΑΦΙΚΟ ΔΙΑΓΡΑΜΜΑ  
ΔΙΑΧΩΡΙΣΜΟΥ ΟΙΚΟΠΕΔΩΝ

## ΘΕΣΗ

ΚΟΛΥ. ΑΕΤΟΠΕΤΡΑΣ

## ΘΕΜΑ ΣΧΕΔΙΟΥ

ΤΟΠΟΓΡΑΦΙΚΟ ΔΙΑΓΡΑΜΜΑ

ΑΡΙΘΜΟΣ  
ΣΧΕΔΙΟΥ

T1

ΚΛΙΜΑΚΑ  
1:500

Λοοδ. άντωση-5.00

ΧΡΟΝΟΣ ΜΕΛΕΤΗΣ : ΙΟΥΝΙΟΣ 1996

## ΥΠΟΓΡΑΦΗ

Συνοδός Τ.Μ.Ε.Π.  
σφράγιση του Νομάρχη  
Δ/ση Πολ. και Περιβ.  
Αναπληρωτής  
ΚΟΛΥΠΟΥΡΗ ΣΤΑΜΑΤΑ

ΕΣΦΡΑΓΙΣΤΑ

ΒΑΣΙΛΙΚΗ Α. ΜΠΑΚΑ  
ΠΟΛΙΤΙΚΟΣ ΜΗΧΑΝΙΚΟΣ  
ΜΕΛΟΣ Τ.Ε.Ε. ΑΡΙΘ. ΜΗΤΡΩΟΥ ΕΡΕΣ  
ΠΥΡΣΙΝΕΑΑ 14 - ΙΩΑΝΝΙΝΑ - ΤΗΛ. 26444  
Ε.Β.Μ. 44444